

Lugar de Realización: Hotel AC
Forum. Oviedo

Organización. Junta Directiva SONES

Dra. Jéssica Fernández Domiguez
Dr. Jorge Rodríguez Pardo de Donlebún
Dra. Marta María Martínez Martínez

Comité local:

Dra Carmen García-Cabo
Fernández

Ponentes:

Dra. Carmen García-Cabo Fernández.
Dra María Rico Santos.
Dra. Lorena Benavente Fernández
Dra. Marta María Martínez, Martínez
Dr. Jorge Rodríguez Pardo de Donlebún.
Dra. Jéssica Fernández Domínguez.

Información y preinscripciones:
secretariasones@gmail.com



Sociedad Española de
Neurosonología

II CURSO NACIONAL POINT OF CARE ULTRASOUND POCUS NEUROVASCULAR

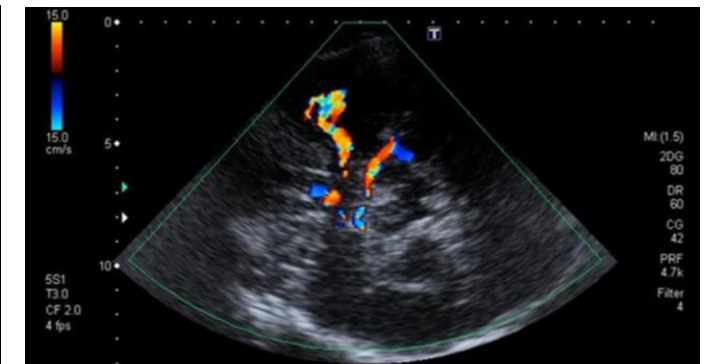
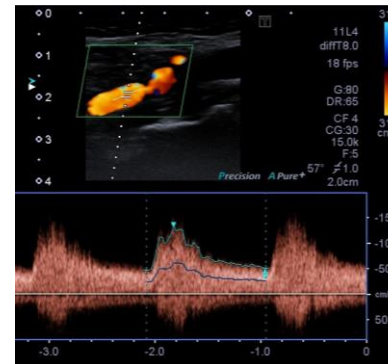

25y 26 de Abril 2025

Hotel AC Forum. Oviedo

VIERNES 25 CURSO BÁSICO	VIERNES 25 CURSO AVANZADO
NEUROSONOLOGIA VASCULAR TRONCOS SUPRAAORTICOS	NEUROSONOLOGIA VASCULAR TRANSCRANEAL
9-9:45: Introducción conceptos básicos ecográficos	9-9:30: DTC en las estenosis intracraneales
9:45-10:15: Eje carotídeo: Anatomía, técnica y planos de insonación	9:30-10: DTC en la oclusión carotídea
10:15-10:45: Grosor íntima media y placa de ateroma	10-10:30H: DTC en la estenosis/oclusión vertebral y subclavia
	10:30-11: Estudios funcionales: detección de shunt derecha-izquierda, reserva hemodinámica, detección de microembolias
11-11:30 CAFÉ	11-11:30 CAFÉ
11:30-12:30: Hallazgos patológicos frecuentes: estenosis y oclusiones	11:30-12: Evaluación del parénquima cerebral: línea media, tercer ventrículo, hemorragia parenquimatosa
12:30-13:00 Estudio ecográfico de arterias vertebrales: estudio normal, hipoplasia y variantes anatómicas.	12-12:30: Estudio en la fase aguda del ictus
	12:30-13:30: Otros estudios -venas cerebrales -vasoespasmos, aneurismas y miscelánea
COMIDA (13:30-15H)	COMIDA (13:30-15H)
15-17H PRÁCTICAS.	15-17H PRÁCTICAS.

Posibilidades de inscripción: Uno o dos cursos.

BASICO TSA + AVANZADO TSA

BASICO TSA + BASICO DTC

AVANZADO TSA + AVANZADO DTC

AVANZADO DTC

SABADO 26 CURSO AVANZADO	SABADO 26 CURSO BÁSICO
NEUROSONOLOGIA VASCULAR TRONCOS SUPRAAORTICOS	NEUROSONOLOGIA VASCULAR TRANSCRANEAL
9-10: Patología carotídea: estenosis, oclusiones y disecciones	9-9:45: Conceptos básicos de la ecografía DTC
10-10:45: Estudios avanzados de la placa de ateroma: placa complicada, pseudooclusiones, estudios con contraste, superb microvascular imaging, shear wave imaging	9:45-10:45 Estudio anatómico vascular normal
10:45-11:15 CAFÉ	10:45-11:15 CAFÉ
11:15-12: Patología vertebral: robo de la subclavia, estenosis y oclusiones	11:15-11:45: Variantes anatómicas y otros hallazgos frecuentes
12-12:30: Evaluación del origen de los TSA y cayado aórtico	11:45-12:15: Estudios funcionales: monitorización shunt derecha-izquierda
12:30-13: Situaciones especiales: stents, vasculitis	12:15-13:15: Identificación de estenosis intracraneales, vena basal, circulación colateral
13-13:30: Otros hallazgos: glomus, pseudoaneurisma, trombo flotante	
COMIDA (13:30-15H)	COMIDA (13:30-15H)
15-17H PRÁCTICAS	15-17H PRÁCTICAS

Preinscripción: secretariasones@gmail.com

Precio de inscripción:

295 €/curso

495 euros dos cursos

ORGANIZACIÓN LOCAL:

Dr a Carmen García-Cabo Fernández. Hospital Universitario Central del Asturias

PONENTES:

Dra Carmen García-Cabo Fernández. Hospital Universitario Central de Asturias. Oviedo.

Dra. Lorena Benavente Fernández. Hospital Universitario Central de Asturias. Oviedo.

Dra. María Rico Santos. Hospital Valle del Nalón. Langreo.

Dra Marta María Martínez Martínez. Hospital Universitario Infanta Sofía. San Sebastián de

los Reyes. Dr. Jorge Rodríguez Pardo de Donlebún. Hospital Universitario La Paz. Madrid.

Dra. Jéssica Fernández Domínguez. Centro Médico de Asturias. Oviedo.